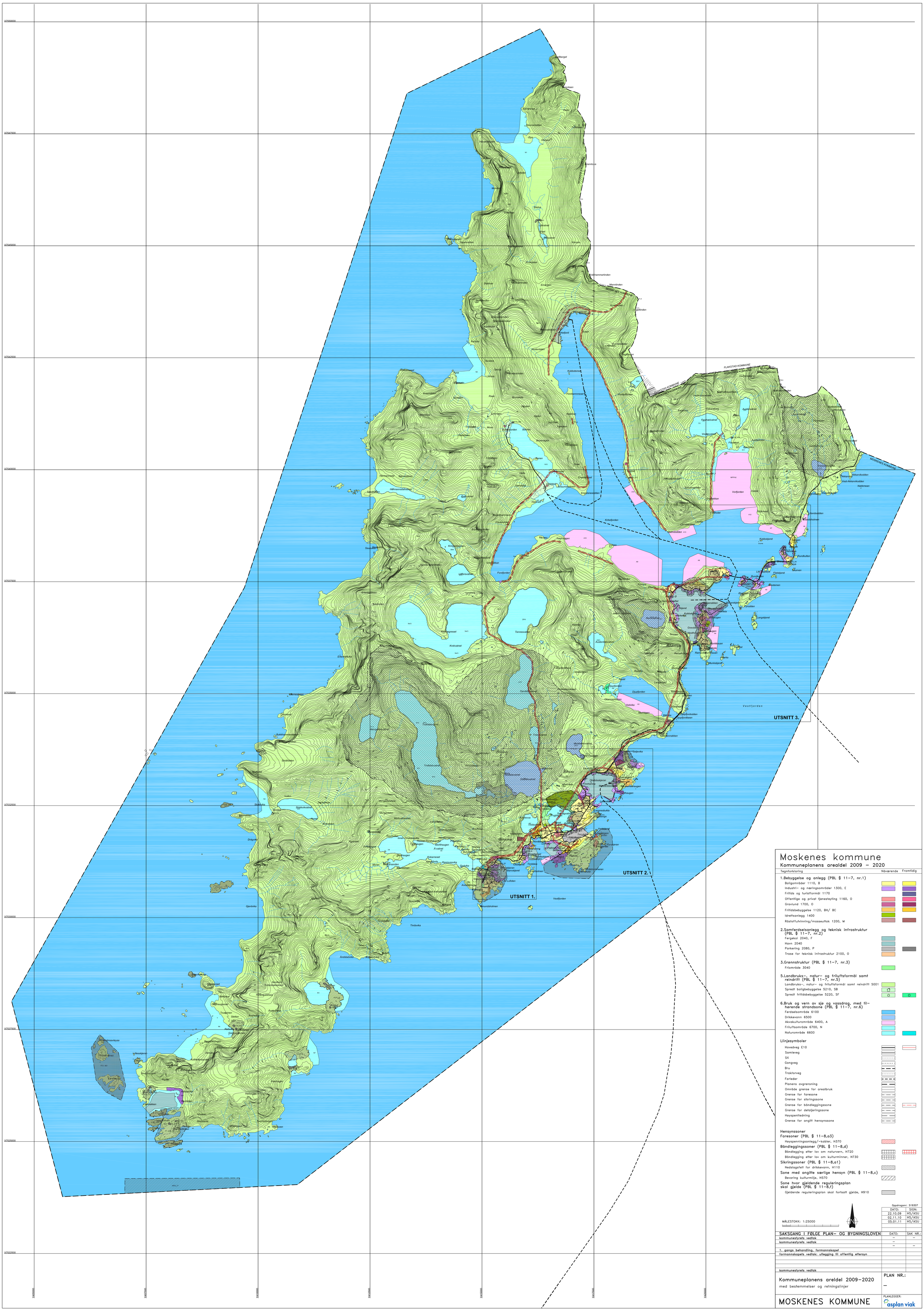

Moskenes kommune

Kommuneplanens arealdel 2009 – 2020

Tegnforklaring	Nåværende	Framtidig
1.Bebyggelse og anlegg (PBL § 11–7, nr.1)		
Boligområder 1110, B		
Industri– og næringsområder 1300, E		
Fritids og turistformål 1170		
Offentlige og privat tjenesteyting 1160, O		
Gravlund 1700, O		
Fritidsbebyggelse 1120, BH/ BC		
Idrettsanlegg 1400		
Råstoffutvinning/masseuttak 1200, M		
2.Samferdselsanlegg og teknisk infrastruktur (PBL § 11–7, nr.2)		
Fergekai 2040, F		
Havn 2040		
Parkering 2080, P		
Trase for teknisk infrastruktur 2100, O		
3.Grønnstruktur (PBL § 11–7, nr.3)		
Friområde 3040		
5.Landbruks–, natur– og friluftsformål samt reindrift (PBL § 11–7, nr.5)		
Landbruks–, natur– og friluftsformål samt reindrift 5001		
Spredt boligbebyggelse 5210, SB		
Spredt fritidsbebyggelse 5220, SF		
6.Bruk og vern av sjø og vassdrag, med tilhørende strandsone (PBL § 11–7, nr.6)		
Ferdselsområde 6100		
Drikkevann 6500		
Akvakulturområde 6400, A		
Friluftsområde 6700, N		
Naturområde 6600		
Liinjesymboler		
Hovedveg E10		
Samleveg		
Sti		
Gangveg		
Bru		
Traktorveg		
Farleder		
Planens avgrensning		
Område grense for arealbruk		
Grense for faresone		
Grense for sikringssone		
Grense for båndleggingssone		
Grense for detaljeringssone		
Høyspentledning		
Grense for angitt hensynssone		
Hensynssoner		
Faresoner (PBL § 11–8,a3)		
Høyspenningsanlegg/–kabler, H370		
Båndleggingssoner (PBL § 11–8,d)		
Båndlegging etter lov om naturvern, H720		
Båndlegging etter lov om kulturminner, H730		
Sikringssoner (PBL § 11–8,a1)		
Nedslagsfelt for drikkevann, H110		
Sone med angitte særlige hensyn (PBL § 11–8,c)		
Bevaring kulturmiljø, H570		
Sone hvor gjeldende reguleringsplan skal gjelde (PBL § 11–8,f)		
Gjeldende reguleringsplan skal fortsatt gjelde, H910		

Oppdragsnr: 519307

DATO:	SIGN:
22.10.09	HS/ASU
02.11.10	HS/ASU
05.01.11	HS/ASU

MÅLESTOKK: 1:25000

SAKSGANG I FØLGE PLAN– OG BYGNINGSLOVEN	DATO:	SAK NR.:
kommunestyrets vedtak	–	–
kommunestyrets vedtak	–	
	–	–
1. gangs behandling, formannskapet		
formannskapets vedtak: utlegging til offentlig ettersyn		
kommunestyrets vedtak		

Kommuneplanens areldel 2009–2020

med bestemmelser og retningslinjer

PLAN NR.: –

MOSKENES KOMMUNE

PLANLEGGER: asplan viak